NARA
ならランラン♪
THE NARA CHAMBER OF COMMERCE & INDUSTRY NEWS
09
2026
No.696

なら商工会議所ニュース

2026
健康経営優良法人
KENKO Investment for Health
中小規模法人部門

Pick up!

\\奈良商工会議所は創立80周年を迎えます//

〈会員事業所様へ〉メールアドレスご登録のお願い



なら企業散策265

「美しく、きれいな解体」

UK 工業 株式会社

企業を育て地域を伸ばす
奈良商工会議所
THE NARA CHAMBER OF COMMERCE & INDUSTRY
〒631-8586 奈良市西大寺南町8番33号
TEL：0742-52-1777　FAX：0742-52-3111

Follow me!
公式WebやSNSで情報発信中！

ホームページ　メルマガ　LINE

人財の力で
地域の活力を創造します

この街を、この国をもっと元気にするために。

南都銀行グループがめざすのは、人がイキイキと暮らし、

訪れる人すべてに魅力を感じていただける街づくりです。

地域とのかけがえのない絆を大切に、

これからも、皆さまとともに歩み続けます。



ナント・なら・ずっと！

NANTO 南都銀行

本店／奈良市大宮町四丁目297番地の2　https://www.nantobank.co.jp/

NARA なら ランラン♪
なら商工会議所ニュース
THE NARA CHAMBER OF COMMERCE & INDUSTRY NEWS

09
2026
No.696

会議所カレンダー

9月	10	木	
	11	金	
	12	土	創業塾（9/19・26、10/3・10）
	13	日	
	14	月	
	15	火	
	16	水	定例金融相談 定例経営相談 青年部9月例会
	17	木	令和8年度簿記教室
	18	金	令和8年度簿記教室
	19	土	
	20	日	
	21	月	
	22	火	
	23	水	
	24	木	
	25	金	社労士なんでも相談会
	26	土	
	27	日	
	28	月	
	29	火	経営セミナー「採用できる会社、人が辞めない会社の作り方」
	30	水	小規模事業者経営改善資金審査会
10月	1	木	
	2	金	
	3	土	
	4	日	
	5	月	記帳相談 第７回 異業種交流会
	6	火	記帳相談
	7	水	
	8	木	
	9	金	正副会頭会議 第5回創立八十周年事業実行委員会

事務局より

本年10月に創立80周年を迎えるにあたり、楽天グループ（株）常務執行役員 小林正忠氏をお招きし明日からの経営や組織づくりに直結するご講演を頂きます。ぜひ皆様ご参加ください♪ 詳しくは折込チラシをご覧ください。

Contents

02 なら企業散策 265
「美しく、きれいな解体」
UK工業 株式会社

04 **奈良商工会議所は80周年を迎えます**
＜会員事業所様へ＞メールアドレスご登録のお願い

05 **奈良県中小企業等賃上げ促進事業給付金のご案内**
「令和8年熊本地震」災害支援金へのご協力方お願い

06 **相談所インフォメーション**
各種相談会のお知らせ
・定例金融相談会　・定例経営相談会
・社会保険労務士による何でも相談会
・記帳相談のお知らせ　・マルケイ資金融資のご案内

07 **9.10月開催セミナーのご案内**
・採用できる会社、人が辞めない会社の作り方
・レゴ感覚？！ AppSheetで勤怠打刻アプリを作ってみよう
・士業まかせにしない相続・事業承継

08 **第7回異業種交流会のご案内**
女性会 ご入会のご案内

09 **青年部だより**
青穹についてのお知らせ
LOBO調査結果

10 **社労士　知っ得だより** 第164回
10月からカスタマーハラスメント対策が義務化！
～企業が今から取り組みたい3つのポイント～
赤い羽根共同募金のご案内

11 **経済指標**

12 **奈良市コーナー**
「協力雇用主」として社会復帰を応援しませんか

13 **商工会議所のネット試験のご案内**

14 **新会員紹介**

会員PR掲示板
Member's Board
・リストランテ・ボルゴ・コニシ
・株式会社 幸貴

掲載事業所大募集！



なら企業散策　265

「美しく、きれいな解体」

UK工業 株式会社

「美しく、きれいな解体」を

弊社は奈良県を拠点に、一般住宅を中心とした解体工事を行っており、京都府・大阪府・三重県まで幅広く対応しています。

「美しく、きれいな解体」を経営方針に掲げ、単に建物を壊すのではなく、周辺環境への配慮や現場の整理整頓、丁寧な後片付けまでを含めた解体工事を心がけています。

戸建住宅の解体工事を中心に、3～4階建てのハイツ・アパート等の建物解体にも対応しております。

これまでハウスメーカーや工務店からのご依頼を中心に、数多くの解体工事を手掛けてまいりました。今まで培った技術と経験を活かし、一般のお客様からのご相談にもより丁寧に対応できるよう、体制の強化に努めています。

2026年6月には新たに店舗を開設し、地域の皆様により身近な場所でご相談いただける環境を整えました。

ダンプ1台からの出発 ―創業の原点

私の父は職人で、私は男ばかり4人兄弟の次男として生まれました。決して裕福な家庭ではなく、小学校卒業後から新聞配達やアルバイトに明け暮れる毎日を送っていました。

高校卒業後は就職難の時代でなかなか職が決まらず、近所の土建屋で働き始めました。朝から晩まで働き詰めの日々の中、2年で3社を転々とし、若さゆえに回り道をした時期もありました。

「このままではだめだ」と思い直し、4社目に解体業の会社に入社。8年間真面目に勤め上げ、技術と資格を身につけ、一人で現場を回せるようになりました。それでも日当には上限があり、それ以上給料が上がらないことに、悔しさともどかしさを感じていました。

「1000万円貯めたら独立しよう」と目標を立て、結婚など人生の節目も重なり、2011年1月、32歳の時に奈良市で独立開業。ダンプ1台だけのスタートでした。

最初は仕事もなく、他社の現場を手伝いながら生計を立てる日々でした。そんな中、同年7月に奈良商工会議所の青年部に加入したことをきっかけに多くの経営者の方と知り合い、経営について本当に多くのことを学ばせていただきました。現場のことしか知らなかった私に、「経営者とは何か」ということを、身をもって教えていただいたのです。この出会いが、その後の会社の歩みを支える大きな財産になりました。

そこからも丁寧で誠実な仕事を徹底し、着実に取引先を増やし、今年で16年目、従業員12名を抱えるまでになりました。


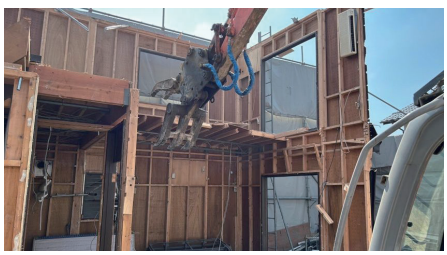


＼＼ 美しく仕上げます！ ／／

根拠のある適正価格と、日々の見える化

解体業には、悪徳業者や不透明な料金設定など、どこか怪しいイメージを持つ方も少なくありません。当社は、そうしたイメージを払拭し、お客様に心から安心してお任せいただける存在でありたいと考えています。

そのために、見積もりの明確化・明細化を徹底しています。ご依頼をいただいた際には必ず現地調査を行い、現場を実際に確認した上で測定します。創業から16年間、携わってきた現場のデータを蓄積し、その実績に基づいた裏付けのあるお見積書を作成しています。決して安い価格ではありませんが、安心・安全な工事を、自信を持ってお約束いたします。

また、現場に入っている監督・職人からの、毎日の業務報告を徹底しています。その日行った作業内容、排出された廃棄物の内容と量、現場の写真を、日々提出してもらっています。これは、お客様に安心していただくためであると同時に、現場で働く一人ひとりが自信と責任を持って仕事に取り組むためでもあります。


廃材の種類と廃棄単価が一目でわかります

理念を、全員のものに

当社には、「ありがとうが溢れる未来を創る」という企業理念があります。お客様はもちろん、社員やその家族、地域の皆様など、関わるすべての人から「ありがとう」と言っていただける会社でありたい――そんな思いを込めた言葉です。

この理念を社員一人ひとりが理解し、日々の行動につなげてもらうために作成しているのが、経営の指針となる「コーポレートデザインブック」です。各現場に私がいなくても、それぞれの立場でどう動けばよいのかを明確に記載しており、現場で判断に迷ったときには、これを見返し、基本に立ち返ってほしいという思いを込めています。

2023年に初めて作成し、その後も改定を重ねています。社員の評価制度についても細かく記載しており、役職手当や資格手当を明確に示すことで、キャリアアップの道筋を見える形にしました。公平で納得感のある報酬体系によって社員のやる気を引き出し、性別や年齢に関係なく、努力すれば誰もが上を目指していけることを伝えたいという思いを込めています。

これから目指すもの

現在、宅地建物取引士の資格取得に向けて取り組んでいます。土地活用のご提案から、荷物の整理、解体、整地までを一括して行える体制を整えることで、お客様の負担を減らし、より多くの方のお役に立ちたいと考えています。

また、「自分の未来を描ける」をテーマに、社会復帰の支援にも力を入れていきたいと思っています。家庭環境や過去の経験から人生を諦めてしまっている方、罪を犯してしまった方にも、努力次第で人生は変えていけるということを伝えられる会社でありたいと願っています。

私自身、多くの方に助けられ、支えられながらここまでやってくることができました。だからこそ、これからは奈良のために自分ができることを見つけ、恩返ししていきたいと考えています。

新たな取組

店舗隣に「買取大吉」奈良大安寺店をオープンしました。きっかけは、解体現場でお客様のお荷物を整理する中で、価値のあるものが処分されてしまう現実を目の当たりにしたことでした。価値がわからなければ、良いものでも捨てられたり、逆にお金をかけて処分したりすることになってしまいます。価値を見出して少しでもお客様に還元したい――そんな思いから始めました。

また、解体の店舗には気軽に立ち寄りにくいものですが、買取の店舗なら日々地域の方に足を運んでいただけます。地域に根ざした会社を目指す上でも良い取組だと考えました。実際に買取をきっかけに解体のご相談をいただくなど、相乗効果も生まれています。

買取大吉においても根本にある理念は変わらず、お客様からの「ありがとう」を目指して、誠実・丁寧に取り組んでいます。


丁寧・誠実な査定を心掛けています！

担当のひとこと

取材時に見せていただいた解体の見積書は、「これは何の費用？」と聞く余地がないほど丁寧なものでした。

植原社長は気さくで、終始笑いの絶えない取材時間でした。誠実・丁寧という言葉そのままの方で、安心してお任せできそうです！買取大吉はまだ始まったばかりとのことですので、ぜひお気軽にご相談されてみてはいかがでしょうか。



事業所概要

事　業　所／UK工業 株式会社
　　買取大吉 奈良大安寺店
事業内容／解体工事・買取
代表取締役／植原 賢治
住　　所／奈良市南京終町１丁目923-4
電　　話／0742-95-0011
営業日時／10:00-19:00（年中無休）

ホームページ
UK 工業㈱ インスタグラム
買取大吉奈良大安寺店 インスタグラム

奈良商工会議所 創立80周年

80年の感謝を、100年の未来へ。

80年の感謝を、100年の未来へ
NARA
NARA CHAMBER OF COMMERCE & INDUSTRY

奈良商工会議所は昭和21年の設立から本年10月で創立80周年を迎えます。この間、会員事業所や関係機関、地域の皆様の支援に支えられながら歩みを重ねてきました。令和6年4月には大和西大寺へ新会館を移転し、新拠点での80周年は次の100年に向けた新たな出発点となります。本年度は記念事業に取り組みつつ、地域経済の発展と会員企業の持続的成長に寄り添い、地域総合経済団体としての役割を果たしてまいります。今後も会員の皆様とともに新たな価値創造に挑戦し、次の100年への歩みを進めてまいりますので、変わらぬご理解とご支援をお願い申し上げます。



令和6年　新たな活動拠点として大和西大寺へ移転

創立80周年記念特別講演会開催

「変化の時代を生き抜く『挑戦する文化』のつくり方」

2026.
10.28.Wed
15:00～16:30
(開場14:30)

会　場　奈良商工会議所 大ホール
参加費　無料(会員限定)
定　員　先着150名



講師
小林 正忠 氏
楽天グループ株式会社常務執行役員
グループチーフカルチャーオフィサー
GroupCCuO (Chief Culture Officer)

▶ 詳しくは折込チラシをご覧ください

重要

会員事業所メールアドレス ご登録のお願い

当所からのご案内・ご連絡を、より迅速かつ円滑に行うために

奈良商工会議所では、各種事業のご案内や経営に役立つ情報の提供、事務連絡などを、より迅速かつ円滑に行うため、会員事業所の「連絡先メールアドレス」の登録を進めています。当所へメールアドレスをまだお届けいただいていない会員事業所様は、ぜひこの機会にご登録ください。

ご登録いただくメールアドレス

代表者様、または当所との連絡窓口となるご担当者様のメールアドレスをご登録ください。

登録方法

右の二次元コードまたは下記URLから登録フォームへアクセスし、必要事項をご入力ください。
URL：https://forms.gle/kbvEEatYzqDxnhe77

※すでに当所へメールアドレスをお届けいただいている場合は、改めてご登録いただく必要はありません。
※ご登録いただいたメールアドレスは、当所からの各種ご案内・事務連絡・情報提供等に使用いたします。

登録フォームをご利用いただけない場合

下記メールアドレス宛に、
必要事項をお送りください。

<宛先>　soumu@nara-cci.or.jp
<件名>【メールアドレス登録】事業所名
<本文>①事業所名
②代表者名
③電話番号
④ご担当者名

お問い合わせ　奈良商工会議所　総務課　TEL：0742-52-1777　E-mail：soumu@nara-cci.or.jp

物価上昇を上回る賃上げを応援!!

申請受付中
10/31(土)締切!!

奈良県中小企業等
賃上げ促進事業給付金のご案内

支給要件

●支給対象となる賃上げ期間及び賃上げ率

従業員の賃金を令和8年4月から令和8年9月までに
令和8年3月の賃金と比べて**3.9%以上**増加させること

●支給額

賃上げを行った従業員1人あたり**5万円**

※上限：1事業者あたり40人(200万円)
※対象従業員：県内事業所で常時雇用する正規及び非正規職員
(週所定労働時間20時間以上)



●その他

奈良県や国が実施する、働きやすい職場づくりに取り組む認証や表彰を受けている事業者を優先

例）奈良県：シャイン職場づくり推進企業登録、SDGs企業認証 など
厚生労働省：えるぼし認定 など

支給対象者

1. 中小企業基本法第2条に掲げる中小企業者、小規模事業者および個人事業主
2. 法人税法別表第2または別表第3に該当する一般社団法人等

提出書類等

・労働条件通知書または雇用契約書
・賃金台帳(賃上げ前後の賃金が確認できるもの)
・認証制度の証明書(該当者のみ)　など

申請について

・受付期間：令和8年8月3日(月)～10月31日(土)
・申請方法：電子申請のみ

申請はこちらから
奈良県中小企業賃上げ促進事業ポータルサイト
https://www.nara-wageup2026.jp/

問い合わせ
奈良県中小企業等
賃上げ促進給付金事務局
080-9875-5936

会員各位

「令和8年熊本地震」災害支援金へのご協力方お願い

会員の皆様におかれましては、既にご高承のことと存じますが、7月28日、熊本県を震源とする非常に強い地震が発生しました。被災地では、現在も地震活動が続いており、住民の皆様の安全確保や生活の維持が最優先されており、被害の全容把握や本格的な事業活動再開には一定の時間を要するものと思われます。

また、地域の主要産業や商工業者の事業活動にも大きな影響が及んでおり、地域経済の早期回復と、被災事業者の事業再開・継続に向けた支援が求められております。

そこで奈良商工会議所では、日本商工会議所をはじめ全国の商工会議所と連携し、一日も早い復旧・復興を後押しすべく、被災事業者の事業再開、被災商工会議所の再建、観光回復等に係る事業に活用していただくための支援金を募集することといたしましたので、何卒ご高配の程よろしくお願い申し上げます。

なお、本支援金は、当所にて取りまとめのうえ、日本商工会議所を通じて、被災した商工会議所ならびに商工会議所連合会に寄贈いたします。ご協力をいただけます場合には、奈良商工会議所ホームページよりお申込みいただきますようお願い申上げます。

詳細・お申込▶
https://www.nara-cci.or.jp/1184/

<本件担当>
奈良商工会議所 総務部
令和8年熊本地震災害支援金受付窓口
TEL：0742-52-1777（代）

information 相談所インフォメーション

各種相談会のお知らせ

定例金融相談のお知らせ
（日本政策金融公庫奈良支店国民生活事業）

運転資金や設備資金、創業資金など各種融資制度に関するご相談を公庫職員が会議所へ出張のうえ承ります。

令和8年8月3日現在 基準利率 年3.60%～5.30%

日 時
令和8年
9月16日（水）
午前10時～12時

ご予約 9月15日（火）まで

「定例金融相談」は毎月1回開催いたします。

定例経営相談のお知らせ
（第3水曜日）

事業拡大、経営改善など経営上の課題について何でもご相談いただけます。是非ご利用ください。

日 時
令和8年
9月16日（水）
午後2時～5時

相談無料（予約制）

相談員 MAHO経営コンサルティング事務所
本田秀継氏（中小企業診断士）

ご予約 9月15日（火）まで

社会保険労務士による何でも相談会（毎月25日）

働き方改革に関する相談のほか、年金相談・助成金の利用など幅広くご相談いただけます。

60分 相談無料（予約制）

日 時
令和8年
9月25日（金）
午前9時～12時

相談員 社会保険労務士
（奈良働き方改革推進支援センター所属）

ご予約 9月24日（木）まで

当日午前中は社労士の先生が在室しています
予約がなければ当日相談も可能です



記帳相談のお知らせ

帳簿の付け方をわかりやすくお伝えしますので、お気軽にご相談ください。

相談無料（予約制）

日 時
令和8年
10月5日（月）、6日（火）
午前9時30分～12時30分

相談員 森田会計事務所

ご予約 9月28日（月）まで

ご相談をご希望の方はこちらへご予約ください 奈良商工会議所 中小企業相談所 TEL.0742-52-1777（代表）

小規模事業者の皆様へ マルケイ資金融資のご案内

安心して借りられる“無担保・無保証人”で日本政策金融公庫が融資を行う国の制度です。
常時使用する従業員が20人以下の法人・個人事業主の方（商業・サービス業にあたっては5人以下）

国が行っている小規模企業施策の一つですから、金利は低利です。
返済は 運転資金10年以内 設備資金10年以内です。

貸付限度額	2,000万円
利　率	年2.70%（8月3日現在）

奈良商工会議所主催　9・10月　開催予定のセミナー

採用できる会社、人が辞めない会社の作り方

～採用ブランディングと、AIエージェントで作る人事制度～

『採用できない』
『採用できても続かない…』
そんな悩みを解決しませんか？
採用と人事制度のポイントを
分かりやすく学べます！

こんな方におすすめ

- 求人を出しても、ほしい人材が応募してこない
- せっかく採用しても定着しない
- 人事制度を整えたいが、時間もノウハウも足りない

日時　令和8年9月29日(火) 10:00～12:00
会場　奈良商工会議所 5階中ホール
（奈良市西大寺南町8番33号）
募集人数　30名 ※先着順となります
参加費　無料！

講師　㈱採用と育成
代表取締役
鎌倉 美智子 氏



お申込みは こちら➡

人手不足・紙業務から解放！ 0から学ぶ

レゴ感覚?! 「AppSheet」で勤怠打刻アプリを作ってみよう

Googleのノーコード開発ツール「AppSheet」を使って、スマホ・タブレット・PCから出勤・退勤を記録できる「勤怠打刻アプリ」を、講師と一緒に実際に作っていただきます。プログラミングの知識は一切不要！
スプレッドシートをもとに、画面の設定を進めるだけで、その場で動くアプリが完成します。紙のタイムカードやExcelでの勤怠集計にお悩みの方、「自社の業務に合ったアプリを自分で作れるようになりたい」という方に特におすすめの内容です。
当日はご自身のパソコンで実際に手を動かしながら進めますので、完成したアプリはそのままお持ち帰りいただき、翌日から自社でお試しいただけます。
※注記　AppSheetは無料のGoogleアカウントでもお試しいただけます。Google Workspaceを未導入の企業様も、無料アカウントをご用意いただければ当日のアプリ作成にご参加いただけます。

日時　令和8年10月14日(水) 9:30～11:30
会場　奈良商工会議所 5階中ホール
募集人数　30名 ※先着順となります　参加費　無料！
持参物　パソコン（スマホ・タブレット可）

講師　㈱やまと承継
代表取締役
吉田 愛美 氏



お申込みは こちら➡

徹底解説　士業任せにしない

相続・事業承継　参加無料

「事業承継に潜む4つの問題」「自社株対策の前にやるべき○○の承継」など
「会社を永続させる事業承継対策の神髄」を対談形式でお届け！

セミナー後11:30-12:00に
3機関合同
経営個別相談会 開催！

「経営の悩みを相談したいけれど、どこに相談すればいいのか分からない」
本相談会では、事業承継・引継ぎ支援センター、中小企業活性化協議会、よろず支援拠点の専門家が、それぞれの分野に応じた課題解決のサポートを行います。売上拡大や経営改善、事業承継、資金繰りなど幅広いテーマでご相談いただけます。

日時　令和8年10月20日(火) 9:30～11:30
会場　奈良商工会議所 5階中ホール

講師　日本マネジメント
税理士法人
代表税理士
黒田 昌史 氏



お申込みは こちら➡

<主催>奈良商工会議所　<協力>奈良県事業承継・引継ぎ支援センター　奈良県中小企業活性化協議会　奈良県よろず支援拠点
<後援>奈良信用金庫・大和信用金庫・奈良中央信用金庫　※士業・コンサル業・金融業等の方は参加ご遠慮いただいております。

上記セミナーに関するお問合せ　奈良商工会議所　中小企業相談所　TEL：0742-52-1777

会員限定 第7回 異業種交流会

定員 30名
※定員になり次第、受付終了いたします



元NHKアナウンサーが伝える！！
交流会やビジネスで活きる会話のコツ



日 時 2026 10/5(月)
18:00-20:30〔受付 17:30～〕

場 所 ファミリーレストラン ペルテ 奈良市佐紀町47-1 岡本ビル1階

参加費 5,000円(税込)

締 切 2026年 9月24日(木)まで
※締切以降のキャンセルは キャンセル代をいただきます

学んだことを交流会で実践しよう！
みなさまのご参加お待ちしております！

- 今まで交流会に参加したことがない
- 交流会や出会いの場で会話のきっかけづくりに悩んでしまう、、、
- 会員事業所と繋がりたい！
- 想いを短時間で印象的に伝える方法を知りたい！
- 初対面の人と自然に距離を縮める方法を知りたい



講 師
田中 愛理 氏
フリーアナウンサー／コミュニケーション講師

NHKアナウンサー、自動車ディーラーでの社長秘書を経て、現在は司会業や企業向けの話し方・マナー研修を実施。「伝える力」と「印象づくり」をテーマにコミュニケーションを伝えている。

第一部 18:00-18:45
元NHKアナウンサーから交流会やビジネスで活きる会話のコツを学ぼう!!

第二部 18:50-20:30
食べて・飲んで交流♪ 名刺交換time 会員の輪を広げよう!!

●一方的な営業・勧誘行為はご遠慮ください。また、会場スタッフの指示に従っていただくようお願いいたします。
●参加者間において生じた取引、連絡または紛争等につきましては、当所は一切の責任を負わないものとします。

申し込み 問い合わせ
0742-52-1777 奈良商工会議所 地域振興課
Web・QRコードからの申し込み https://nara-cci.seminarone.com/20261005/event

---

奈良商工会議所

女性会入会募集

月ごとの例会をはじめ様々なイベントの参加を通じて、女性経営者の向上と会員同士の親睦を深めることができます。興味のある方はこの機会にぜひ、ご入会ください。



加入資格
商工会議所の会員である企業の女性経営者。
経営に携わっておられる方。

ご入会お待ちしております！

年会費
15,000円
(例会等ご出席の場合は別途参加費が必要となります)

お問い合わせ先
TEL.0742−52−1777
【担当】福島・増井

※入会には役員会において承諾を得る必要がございます。あらかじめご了承ください。



青年部だより

テーマ「つながりが、未来をつくる」

開催日 8月19日(水)

奈良商工会議所において、メンバーシップ推進室の担当による8月公開例会を開催しました。「つながりが、未来をつくる」をテーマに、地域で挑戦する若手経営者や後継者など、外部から広く参加者を募りました。奈良YEGメンバーとのリアルな学びと交流を通じて、新たなつながりやビジネスの可能性を生み出すことを目的としました。

第1部では、奈良YEGの活動紹介に続き、昨年度の公開例会をきっかけに入会したメンバーが、入会を決めた理由や活動を通じて感じたことを紹介し、その後の「経営課題・悩み相談セッション」では、「サービスの有償化」「事業承継の準備」「若手人材の確保と定着」「守秘義務に配慮したAI活用」「社内DXの進め方」「社員のモチベーション向上」「管理職育成と組織エンゲージメントの向上」「事業成長に向けた資金調達」など、経営者が直面するさまざまな課題を取り上げ、奈良YEGメンバーと一般参加者が、それぞれの経験や取り組みを踏まえて意見を共有することで、自社の課題を見つめ直し、新たな解決のヒントを得る機会となりました。

第2部では、名刺交換や情報交換を行い、一人ひとりに用意された「ビジネスミッション」に挑戦し、同業種だけでなく普段は接点の少ない異業種の参加者とも積極的に交流しました。会場では、所属や業種の垣根を越えて、互いの事業や強みについて語り合う姿が随所に見られ、新たな発想や協業の可能性を感じられる時間となりました。今回の公開例会を通じて生まれた出会いとつながりが、それぞれの事業を前へ進め、奈良の未来をつくる新たな一歩となることを期待しています。

（担当／メンバーシップ推進室）





合同広報誌「青穹」WEB公開のお知らせ

奈良県商工会議所青年部連合会では、これまで紙媒体で発行しておりました合同広報誌「青穹」を、令和8年度よりWEB媒体へ移行いたしました。

WEB版では、パソコンやスマートフォンなどから、いつでも・どこでもご覧いただくことができ、奈良県内各商工会議所青年部の活動や、奈良県商工会議所青年部連合会の事業・取り組みを、より多くの皆様へお届けいたします。

ぜひこの機会に、WEB版「青穹」をご覧いただき、青年部の活動や各地の取り組みをご覧ください。

第42号
奈良県商工会議所
青年部連合会
合同広報誌「青穹」

奈良県商工会議所青年部連合会

2026 7月 LOBO調査結果（早期景気観測調査結果）

業況DIは、中東情勢の影響が一段と和らぎ改善。先行きは、物価高や猛暑が重荷で、慎重な見方続く

商工会議所のネットワークのもと、全国323商工会議所2,406企業の協力を得て、地域や中小企業が「肌で感じる足元の景気感」を全国ベースで毎月調査実施しています。

※DI値とは、ゼロを基準として、プラスの値で景気の上向き傾向を表す回答の割合が多いことを示し、マイナスの値で景気の下向き傾向を表す回答の割合が多いことを示します。DI=（増加・好転などの回答割合）-（減少・悪化などの回答割合）

調査結果の詳細につきましては、日本商工会議所ホームページでご覧いただけます。https://cci-lobo.jcci.or.jp/

■関西の全産業（業況）DI（前年同月比）の推移

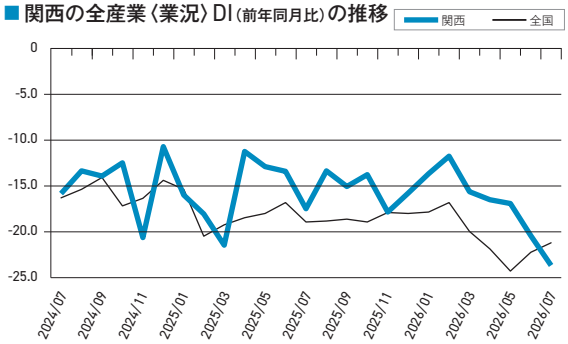

関西の概況

- 中元離れや物価高を背景に、中元商戦は毎年5～8%の売上減少が続いているが、今年も厳しさが際立つスタートとなった。こうした状況を受け、今後は従来のスタイルにとらわれることなく、中元売り場を縮小して催事へシフトするなどの対応を本格的に検討していく（百貨店）
- 公共工事の減少に加え、人手不足に伴う受注制限が続いており、業況は厳しいものの現場の多忙感が先行している（一般工事業）
- 段階的な価格改定により価格転嫁は概ね進んだものの、原材料や副資材の価格動向には不透明感が残る（鉄鋼業）

調査結果まとめ動画

社労士

知っ得だより

第164回

10月から カスタマーハラスメント対策が義務化！
～企業が今から取り組みたい3つのポイント～

2026年10月1日から、改正労働施策総合推進法の施行により、すべての事業主にカスタマーハラスメント（カスハラ）防止措置を講じることが義務付けられます。
カスタマーハラスメントとは、顧客や取引先などによる社会通念上相当な範囲を超えた要求や言動によって、従業員の就業環境が害される行為をいいます。暴言や威圧的な言動、長時間に及ぶ執拗なクレーム、不当な要求などが代表例です。今回の義務化では、すべての苦情や意見をなくすことを求めるものではなく、従業員を守るための体制を会社として整備することが求められています。

■ ポイント① 自社でも起こり得るリスクとして認識する

カスタマーハラスメントは、小売業や飲食業だけの問題ではありません。製造業、建設業、医療・介護、運輸業など、あらゆる業種で発生する可能性があります。また、相手は顧客だけでなく、取引先や利用者など事業に関係を有する者も含まれます。「うちは関係ない」と考えず、自社でも起こり得るリスクとして認識することが対策の第一歩です。

■ ポイント② 会社として対応する仕組みを整備する

義務化で企業が求められるのは「カスタマーハラスメントが発生した際に適切に対応できる社内体制を整えること」です。カスタマーハラスメントが発生した際に、担当者一人で抱え込ませないことが大切です。まずは、次の項目を確認しましょう。

- 基本方針を策定し、社内へ周知する
- 相談窓口を設置する
- 報告ルートや対応手順を決める
- 対応内容を記録・保存する仕組みを整える
- 管理職・従業員への教育・研修を実施する

これらをあらかじめ整備しておくことで、担当者任せではなく、会社として一貫した対応ができるようになります。

■ ポイント③ 従業員を守ることが企業を守ることにつながる

顧客対応は企業にとって重要な業務ですが、従業員の安全や尊厳も守られなければなりません。カスタマーハラスメント対策は、従業員が安心して働ける職場づくりにつながるだけでなく、離職防止や人材確保、企業の信頼向上にもつながります。

10月の義務化を機に、自社の対応方針や相談体制、教育・研修の内容を改めて確認し、従業員と企業の双方を守る職場環境を整えていきましょう。

奈良県社会保険労務士会　社会保険労務士　吉田 順恵

「働き方改革」のお悩みにお応えします！気軽にご相談ください

奈良働き方改革推進支援センター

相談受付　2026年4月1日～2027年3月31日
開設時間　平日9:00～17:00（12/29～1/3を除く）
場　所　奈良市西木辻町343-1（奈良県社会保険労務士会館2階）
フリーダイヤル　0120-414-811
メール　hatarakikata@nara-sr.com
URL　https://www.nara-sr.com

※厚生労働省委託事業　令和7年度中小企業・小規模事業者等に対する働き方改革推進支援事業
《個人情報の取扱い》相談内容、企業・個人情報などは厳守いたします。安心してご相談ください。
※フリーダイヤル・メールは今後変更となる可能性があります。

八十周年
ありがとう。これからも一緒に。

赤い羽根共同募金

10月1日より募金活動開始！

共同募金は、地域福祉推進のための募金であり、ご理解、ご協力に感謝申し上げます。
皆様の募金は、福祉団体の機関誌発行、福祉施設の整備事業や災害に備えた防災倉庫の設置のために、また、「敬老会」や「子育てサロン」などの地域のつながりを育む事業に使われ、住んでいて良かったと思えるまちづくりが進められています。

じぶんの町を良くするしくみ「共同募金」へのご協力をよろしくお願いします。

★募金方法は、店頭での募金箱設置、職場での募金、チャリティイベントなどがあります。

税制上の優遇が受けられます

法人の場合、法人税法により、寄付金を「全額損金算入」できます。

インターネットでも募金できます
https://hanett.akaihane.or.jp/donate/entry/100/29/
※「ご寄付先の地域」欄で奈良県・奈良市を選択し、必要事項をご記入ください。

募金活動が始まって80年を迎えます！
☆共同募金80thイベント開催☆

日時　令和8年 10月7日（水）14時～
会場　DMGMORI大和郡山城ホール

お問い合わせ　奈良市共同募金委員会（奈良市社会福祉協議会内）
TEL. 0742-93-3100　FAX. 0742-61-0330

経済指標

奈良市の世帯数と人口

（平成３年＝100）

年月	世帯数		人口	
	／世帯	指数	／人	指数
R6・ 4	167,787	142.0	348,285	99.1
R7・ 4	168,722	142.6	346,024	99.2
R8・ 6	170,346	144.1	344,214	98.0
R8・ 7	170,428	144.2	344,115	97.9
R8・ 8	170,372	144.2	343,857	97.9

物価指数

（令和２年＝100）

※企業物価指数は2022年5月速報より2020年基準に改定

年月	企業物価指数（全国）		消費者物価指数（全国）		消費者物価指数（奈良）	
	指数	前年比	指数	前年比	指数	前年比
R6	122.8	2.4	108.5	2.7	109.7	3.5
R7	126.7	3.2	111.9	3.2	113.2	3.2
R8・ 4	133.4	5.4	113.0	1.4	114.5	2.0
R8・ 5	134.9	6.6	113.5	1.5	115.0	1.9
R8・ 6	135.4	7.1	113.6	1.7	115.4	2.1

奈良県内の電力需要量

年月	特別高圧 20000V 以上		高圧 6000V 以上		低圧 100～200V 以上	
	／×1000 kwh	前年比	／×1000 kwh	前年比	／×1000 kwh	前年比
R8・ 2	66,571	△ 2.1	218,422	△ 1.7	351,016	△ 1.3
R8・ 3	70,054	△ 1.0	198,492	△ 4.4	290,638	△ 10.4
R8・ 4	69,101	14.1	191,923	△ 1.9	235,559	△ 0.7

奈良市の給水量

年月	給水量（奈良市）	
	／×1000m³	前年比
R6年度	41,260	△ 0.48
R7年度	41,539	0.68
R8・ 5	3,527	1.7
R8・ 6	3,354	△ 2.0
R8・ 7	3,530	△ 1.5

百貨店・スーパー販売額

年月	全国		奈良県	
	／億円	前年比	／億円	前年比
R6	224,065	3.7	2,088	△ 0.2
R7	230,210	2.9	2,091	0.1
R8・ 4	18,455	2.4	165	△ 0.3
R8・ 5	19,494	5.4	171	1.6
R8・ 6	18,706	△ 0.6	165	△ 3.2

公共事業施工契約額

年月	契約済額（奈良県）	
	／百万円	前年比
R7年度	124,804	2.3
R7.4～6	36,272	△ 7.5
R7.7～9	12,904	29.1
R7.10～12	18,962	67.2
R8.1～3	3,969	△ 36.5

単位：百万円

新設住宅着工戸数

年月	全国		奈良県	
	／世帯	指数	／人	指数
R6	792,195	△ 3.3	5,559	0.7
R7	740,667	△ 6.5	5,063	△ 8.9
R8・ 4	62,569	11.4	421	△ 8.7
R8・ 5	57,877	33.9	292	6.6
R8・ 6	66,344	18.6	444	29.4

一般職業紹介状況並びに有効求人倍率

年月	奈良県の一般職業紹介（学卒を徐く）						有効求人倍率（全国）		有効求人倍率（奈良県）	
	新規求職数	前年比	新規求人数	前年比	就職件数	前年比	倍率	前年比	倍率	前年比
R6年度	45,650	△ 2.7	89,488	△ 1.5	13,409	△ 5.1	1.25	△ 0.04	1.15	0.00
R7年度	45,576	△ 0.2	90,525	1.2	13,281	△ 1.0	1.20	△ 0.05	1.14	△ 0.01
R8・ 4	5,553	6.5	7,296	△ 4.6	1,158	△ 4.5	1.18	△ 0.07	1.11	△ 0.07
R8・ 5	3,711	△ 11.2	7,814	2.9	1,010	△ 15.8	1.17	△ 0.06	1.13	△ 0.05
R8・ 6	3,821	7.5	7,009	4.3	1,177	2.1	1.18	△ 0.04	1.12	△ 0.04

資料提供／資源エネルギー庁、奈良市、奈良市企業局、南都リサーチ＆コンサルティング（株）（順不同）

「協力雇用主」として社会復帰を応援しませんか

協力雇用主とは

犯罪や非行をした人（刑務所出所者等）の自立や社会復帰に協力することを目的として、犯罪や非行をした人を雇用し、または雇用する事業主の方々のことです。

最近の統計では、刑務所再入所者の約 7 割は再犯時に無職、つまり、再犯をして刑務所に戻った人の多くが仕事をしていなかったということがわかっています。犯罪や非行をした人が再び地域に戻り、その後、再犯や再非行に至らないためには、仕事に就き生活を安定させるとともに、職場に定着して責任ある社会生活を送ることが重要となります。

犯罪・非行歴がある人の立ち直り支援に対する理解と熱意のある事業主の方であればどなたでも登録が可能です。協力雇用主についてのお問い合わせやご登録については、奈良保護観察所までお問い合わせください。



協力雇用主の方々のための国の支援制度

保護観察所からの依頼に基づき実際に保護観察対象者等を雇用いただいた事業主の方々については、最長 1 年間奨励金を支給する「刑務所出所者等就労奨励金制度」や「身元保証制度」、「トライアル雇用制度」など保護観察所やハローワークによる支援制度がありますので、ご協力をお願いいたします。

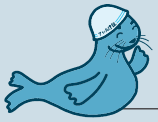

協力雇用主の登録申込みや制度についての問い合わせ先

奈良保護観察所　☎0742-23-8959
市担当課：長寿福祉課　☎0742-34-5439

法務省の協力雇用主に関するホームページには、二次元コードからアクセスできます。

＼＼ 人材育成・スキルアップに活用！ ／／

商工会議所のネット試験



ネット試験のメリットとは？

❶年に何回でも受験することができる！
❷自分の好きなタイミングで受験できる！
❸即日採点ですぐに合否がわかる！

忙しい社会人にぴったり！
勉強の秋にリスキリング！

日商検定

左記の日商検定試験は、パソコンが設置された試験会場で受験できる「ネット試験方式」を実施しています。(簿記検定のみ「ペーパー試験方式」も実施)

申込方法

【インターネット方式】
申込専用ページからマイページアカウントIDを作成、テストセンターの空席照会を見てご希望の日時を決定します。
※受験料の他に事務手数料550円(税込)が必要です。

【会場問合せ方式】
各ネット試験施行機関に直接連絡して申込していただきます。

簿記検定

企業が求める資格としてニーズが高い



【対象級】2・3級　【試験日】随時
【受験料】2級:5,500円　3級:3,300円

リテールマーケティング検定

流通・小売のエキスパートに



【対象級】1・2・3級　【試験日】随時
【受験料】1級:8,800円
2級:6,600円　3級:4,400円

日商PC検定

ネット社会で必要なスキルを身につける

【対象級】1・2・3級・Basic　【試験日】随時（1級のみ10月4日、2027年2月21日）
【受験料】1級:11,000円　2級:7,700円
3級:5,500円　Basic:4,400円
※日商PC検定は会場問合せ方式のみ



東商検定

東京商工会議所 東商検定IBT・CBT INTERNET AND COMPUTER BASED TESTING

東商の検定試験は、2022年度よりPBT(ペーパー試験)からIBT(インターネット経由での試験)・CBT(テストセンターのパソコンでの試験)に完全移行しました。

試験方式

【IBT(Internet Based Testing)】
受験者ご自身のパソコン・インターネット環境を利用し、受験いただく試験方式です。

【CBT(Computer Based Testing)】
各地のテストセンターでのパソコンにて受験いただく試験方式です。
※受験料の他にCBT利用料2,200円(税込)が必要です。

ビジネスマネジャー検定試験



企業組織の要である管理職(マネジャー)の土台づくり
【試験日】10月22日～11月9日　【受験料】7,700円

eco検定(環境社会検定試験)



SDGsの目標を理解するための基本知識を身につける
【試験日】11月12日～12月3日　【受験料】5,500円

カラーコーディネーター検定試験

色彩の知識を学び仕事に活かす



【試験日】10月22日～11月9日
【受験料】アドバンスクラス:7,700円
スタンダードクラス:5,500円

ビジネス実務法務検定試験

※1級はCBT方式のみ

法律知識を習得し企業のリスク回避のキーパーソンに



【試験日】2・3級:10月22日～11月9日
1級:12月6日
【受験料】1級:9,900円　2級:7,700円　3級:5,500円

福祉住環境コーディネーター検定試験

※1級はCBT方式のみ

医療・福祉・建築の知識で人々の暮らしを支える



【試験日】2・3級:11月12日～12月3日
1級:12月13日
【受験料】1級:9,900円　2級:7,700円　3級:5,500円

受験詳細・お問合せについては東京商工会議所検定試験情報ウェブサイトをご確認ください。

お問合せ

奈良商工会議所 検定係
TEL:0742-52-1777　URL:https://www.nara-cci.or.jp/kentei/

ホームページはこちらから➡

新会員紹介 ＼ ご入会ありがとうございます ／

事業所名	代表者名	所在地	業種
CHEESE CAFE soan	町田　美保	光明院町13-2-1	飲食業
（福）奈良愛の園福祉会	大久保　めぐみ	法蓮町986-73	教育、福祉（認定こども園）
Magias	森本　一葉	法蓮町39-9 シティパレス法蓮P-1 105	ITサービス、小売商（業務改善、古物）
岡田浩治社会福祉士事務所	岡田　浩治	鶴福院町10	福祉業務（成年後見人）
（株）HEAT tire service	平岡　伴隆	柏木町260-5	タイヤ販売
（株）KIHIRO	井口　貴弥	奈良阪町2286-1 スクエアメゾン奈良阪103	建設業

奈良商工会議所　会員PR掲示板

奈良の“今”を味わう「大和イタリアン」

街と自然が寄り添う古都奈良の入口にある完全予約制レストランです。日本の食文化発祥の地ともいわれる奈良の歴史や風土を現代イタリア料理へ昇華した「大和イタリアン」をご提供します。ソムリエ・エクセレンス厳選のワインとお楽しみください。料理、ワイン、音楽、空間が調和する特別な時間が、大切な会食や自分を整えるひとときを演出します。

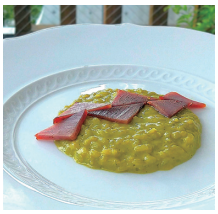



リストランテ ボルゴ・コニシ

住　所 ▶奈良市小西町24番地 フラッツ小西2F
電　話 ▶0742-26-5581
H　P ▶https://www.borgokonishi.com/

ホームページ　Instagram

賃貸経営に関わる大家・業者様募集! 大家が集まる交流会セミナーに参画中

株式会社幸貴は、奈良県を中心にアパート・戸建て賃貸の取得・管理・運営を行う不動産会社です。このたび、参加中の「やまと大家の会」※にて、交流会セミナーを開催します。大家・リフォーム・清掃・設備・保険など、賃貸経営に関わる事業者様と県内の大家が直接つながる場です。セミナー後は懇親会もございますので、ぜひご参加ください。

開催日：2026年11月14日(土)　時　間：13:30-19:30
場　所：奈良商工会議所他　参加申込：shougawa.111@gmail.com
お問合せ：やまと大家の会 会長 仲野　TEL：090-4905-7710
※やまと大家の会は2022 年発足。奈良県内の大家が集い近況報告や情報交換する集まりです。





株式会社 幸貴

住　所 ▶奈良市平松五丁目21番12号 カノープス平松206号室
H　P ▶https://kouki-chintai.com
Mail ▶kouki20231101@outlook.jp

KOUKI Inc.

ホームページ

Member's Board

会員企業の商品やサービスのPR掲示板！
会員様は年度に1回無料で掲載可能です。
ぜひご利用ください！

掲載無料　会員限定サービス

◀申込詳細

日本商工会議所 事業活動を取り巻く様々なリスクから会員の皆様をお守りする「ビジネス総合保険制度」

最大(※1) 約33% 割引

事業活動のトラブルで高額な賠償金支払いとなる**事案が多様化**。さらに頻発する自然災害により**事業継続が困難となるケースも多発**。
ビジネス総合保険制度(事業活動包括保険)は、**賠償責任リスク、休業リスク、工事リスク(建設事業者様向け)に総合的に対応**でき、しかも**割安な保険料で加入できる保険**です。

東京海上日動の **ビジネス総合保険制度** (事業活動包括保険)の **特徴**

1. **団体割引が適用されるため、保険料が割安です。**
   加入は毎月受付(お申込月の翌月1日の午後4時の補償開始、保険期間1年間でご加入いただけます)
2. **賠償責任に関するリスク**(施設・事業活動遂行、生産物・完成作業、リコール、情報漏えい等)**を総合的に補償**
   その他、様々な業種に対応できる補償のラインナップを用意しています。
3. **サイバー攻撃による情報セキュリティ被害も補償** マイナンバーの漏えいも補償対象となります。
4. **休業補償により災害に遭った際の事業継続資金を補償**
5. **工事現場における様々な財物に対する損害を補償**(建設業向け)
6. **早期災害復旧支援により、災害時の事業継続を後押し**
7. **「地震」による完全休業損失も補償**

お問合わせ先
東京海上日動火災保険株式会社
奈良支社(0742-35-8501)
橿原支社(0744-23-6950)

制度引受保険会社
東京海上日動火災保険株式会社
〔担当課支社〕奈良支社・橿原支社

制度運営 日本商工会議所

2025年8月作成　25T-000788

＊1 すべての割引が適用される場合、最大約33%割引で加入可能となります。＊2
＊2 団体割引[25%＊3＊4、条項セット割引[5%＊4、超Tプロ割引[3%＊4、自動車優良割引[3%＊4を適用した場合
【計算式】[1-25%(団体割引)]×[1-5%(条項セット割引)]×[1-3%(超Tプロ割引)]×[1-3%(自動車優良割引)]≒0.67→最大約33%割引＊5
＊3 休業に関する補償、賠償責任に関する補償に適用される割引率です。工事に関する補償には10%を適用します。
＊4 ご加入条件によって割引率が異なる場合や割引の適用ができない場合があります。
＊5 この割引率は弊社が保険料を算出する際に適用する値であり、割引の適用前後の保険料較差とは異なる場合があります。

本広告は、日本商工会議所を契約者とするビジネス総合保険制度(事業活動包括保険)の概要についてご紹介したものです。保険の内容は「ビジネス総合保険制度パンフレット」をご確認ください。ご加入にあたっては、必ず「ビジネス総合保険制度重要事項説明書」をよくお読みください。詳細は契約者である団体のホームページ掲載の約款によりますが、ご不明の点がありましたら代理店または保険会社にお問い合わせください。

ビルの設計・施工から運営・管理に至るまで
ビルの一生を丸ごとサポート

人と社会の明日をもっと快適に

KFS ISO9001・ISO14001 認証
ISO/IEC27001

近鉄ファシリティーズ株式会社

本　　社　〒542−0076　大阪市中央区難波2丁目2番3号
TEL(06)6211−2090　FAX(06)2011−2099
https://www.kintetsu-fs.co.jp
奈良支店　〒631−0078　奈良市富雄元町3丁目1番39号
TEL(0742)46−3471　FAX(0742)47−2780



株式会社 **淺沼組**

誇(ほこ)れる歴史がある
創(つく)りたい未来がある

Asanuma

本社・大阪本店　〒556-0017　大阪市浪速区湊町１丁目２番３号
TEL.06-6585-5500(代表)
奈良営業所　〒630-8122　奈良市三条本町４番３２号 中室ビル
TEL.0742-26-5225(代表)

奈良商工会議所中小企業相談所顧問
相談日は、前もってご予約下さい。

特許・実用新案・意匠・商標の出願、審判、鑑定、外国出願

弁理士法人蔦田(ツタダ)特許事務所

所長弁理士　富田克幸　　弁理士　蔦田正人　　弁理士　中村哲士
弁理士　有近康臣　　弁理士　前澤　龍

〒541−0051　大阪市中央区備後町1丁目7番10号　ニッセイ備後町ビル9階
(近鉄日本橋より地下鉄[堺筋本町]下車⑫番出口北へ備後町東入る)
電話(06)6271−5522　FAX(06)4964−2217
URL：http://www.patent-osaka.jp

きっとみつかる いい人、いい仕事

job sanko ジョブ産雇

全国ネットで再就職と出向を支援します



相談・支援無料

6つの取り組みで働くと雇用をサポート

1. 離職する従業員の再就職をサポート
2. 人材を確保したい企業に対するサポート
3. 「キャリア人材バンク」で高齢者の再就職をサポート
4. 雇用を維持するための在籍型出向をサポート
5. 社員の人材育成やキャリアアップの出向をサポート
6. 従業員のスキルアップや研修を目的とするセミナー(有料)

ジョブ産雇(公益財団法人産業雇用安定センター)奈良事務所
〒630-8115　奈良市大宮町 1-1-15　ニッセイ奈良駅前ビル 4 階
TEL：0742-24-2015　FAX：0742-24-2017

奈良の観光情報まとめサイト

NARABURA

HP NARABURA

X (旧 Twitter)



奈良の観光に
役立つ情報を
広く発信！

共同精版印刷株式会社 奈良ぶら事業部 TEL. 0742−33−1221

奈良ぶら 検索



本社：大阪市阿倍野区松崎町 2-2-2　関西支店：大阪市阿倍野区阿倍野筋 1-1-43（あべのハルカス 26F）　奈良支店：奈良市高天町 38-3（近鉄高天ビル 3F）

やすらぎの環境を
優しくサポート。



— 清潔と安心をお届けして 133 年 —

取扱商品・サービス

寝具リース（レンタル）・販売
業務用クリーニング／リネンサプライ
福祉用具レンタル・販売／介護用品販売
介護住宅リフォーム／ IT サービス

小山株式会社

〒630-8131 奈良市大森町 47 番地の 3
TEL　0742-22-4321
FAX　0742-22-4340
www.koyama-kk.co.jp

WEBサイト

＼“New” 領収書がパソコンから発行できる！／

通勤・通学改革

進化するバス定期券

CI-CA plus シーカプラス 大好評

Happy & Convenient Life with “CI-CA plus”

＼バス定期券がバージョンアップ！／

ネットで簡単
スマート申込み!

自動更新だから
楽々スマート!

定期券に表示された金額までなら
どこでも乗車可能!
※対象外となる路線あり

学生定期なら
2年目以降 さらにお得!

奈良交通株式会社
Nara Kotsu Bus Lines Co.,Ltd.

詳しくはホームページをご覧ください
シーカプラス 検索

動画制作

企画から撮影・編集まで、

明新社の
動画制作サービス

ありとあらゆるタイプの動画制作を社内一貫生産で対応し、目的や用途に応じた最適な企画と表現手法をご提案いたします。

さまざまなシーンでの活用をご提案いたします。

サービス紹介 / 観光案内 / 商品説明 / 新卒・中途採用 / 会社紹介 / 学校案内

詳しくは、明新社までお問い合わせください。

REC. https://rec-movie.jp/

株式会社 明新社
MEISHINSHA
本社　〒630-8141 奈良市南京終町3丁目464番地
Tel.0742-63-0661 Fax.0742-63-0660

SUSTAINABLE DEVELOPMENT GOALS

なら商工会議所ニュース／第六九六号 令和八年九月一〇日（毎月一回一〇日）発行　発行所／奈良商工会議所　奈良市西大寺南町八番三十三号　印刷所／株式会社明新社　定価二二〇円（税込・購読料は会費に含みます）



NARA TOYOTA GROUP

奈良トヨタ



― お車のご相談は、奈良トヨタ各店へ ―

■モビリティガーデン奈良本店 ■ＪＲ奈良駅前店 ■モビリティガーデンＲＴ押熊・押熊支店
■富雄店 ■生駒店 ■ＴＲパーク東生駒 ■大和小泉店 ■郡山店 ■ＴＲＤパーク西大和
■田原本店 ■モビリティガーデンＲＴ香芝・香芝支店 ■桜井店 ■モビリティガーデンＬＴ橿原
■大和八木店 ■モビリティガーデンＲＴ高田 ■モビリティガーデンＦＴ葛城 ■ＴＲＤパーク吉野
■五條店 ■Ｕ－ＣａｒＭａｘ奈良八条店 ■田原本マイカーセンター ■Ｕ－Ｃａｒ葛城店
■五條マイカーセンター ■レクサス奈良八条 ■レクサスＣＰＯ橿原 ■フォルクスワーゲン平城山

くわしい店舗情報は ＼ コチラ ／

奈良トヨタの自動車博物館

まほろばミュージアム

住所：奈良市八条５丁目431-1
TEL：0742-55-1010
営業時間：10:00 ～ 17:00
定休日：月曜日（祝日除く）



奈良トヨタがレストアを手掛けた車を多数展示。お気軽にお立ち寄りください。



Rinova®
REACH TRUCK INNOVATION

TOYOTA L&F



Rinova ラックストッカー　Rinova オールウェイ　Rinova 防爆タイプ　Rinova AGFタイプ



Rinova

物流現場に革新を。

☆各種フォークリフト ☆レンタル ☆リース ☆無人搬送システム ☆自動倉庫

TOYOTA L&F トヨタL&F奈良株式会社
奈良県磯城郡田原本町唐古296-1
☎0744-33-6081（代表） FAX 0744-32-8635
URL http://www.toyota-lf-nara.jp

TOYOTA Rent a Car

トヨタレンタリース奈良

全国ネットのトヨタだから安心
必要な時に必要なクルマを
用途に合わせた豊富な車種。

*トヨタレンタリース奈良では、無人貸出をはじめレンタカー全車両の除菌・抗菌作業など新型コロナ対策を実施しております。





アクア

トヨタレンタカー 検索

24時間アプリひとつでスマートに！トヨタのカーシェア

TOYOTA SHARE

ご予約・ご利用にはアプリが必要です。アプリダウンロードはこちら
iPhone App Store からダウンロード
Android Google Play で手に入れよう

Webサイト
サービス詳細は TOYOTA SHARE Webサイトへ
https://mobility.toyota.jp/r-toyotashare/

本社・JR奈良駅前店・北和リース	TEL.0742-22-0100	郡山店	TEL.0743-51-0100	高田店・中南和リース	TEL.0745-23-0100
近鉄奈良駅前店	TEL.0742-26-2229	東生駒店	TEL.0743-73-8380	西大和店	TEL.0745-75-3330
押熊店	TEL.0742-40-0200	大和八木駅前店	TEL.0744-25-1620	香芝店	TEL.0745-77-0100
		吉野店	TEL.0747-57-5000	田原本店	TEL.0744-37-0700